

PROBA DE DESEN
(durata 3 ore)

Subiectul S 1

La **Secțiunea 3 – cunoștințe de specialitate** a portofoliului s-a cerut **realizarea unor desene reprezentând perspective de interior; reprezentări ale ambianței unui interior cu ajutorul luminii și umbrei, a diverselor materiale, texturi și culori etc.**

- Schițați **la mâna liberă** o perspectivă a unuia dintre spațiile reprezentate în portofoliu, privit dintr-o direcție diferită. Reprezentarea va fi făcută în creion grafit.

Subiectul S 2

S 2.A. Se dă un cub cu latura de 8 m, așezat pe o suprafață orizontală. Acesta este secționat cu un plan definit de cele trei diagonale ale fețelor vizibile, care formează un triunghi echilateral. Volumul rămas în urma înlăturării părții secționate se va roti cu 90° în jurul laturii AB, indicată în desenul de mai jos, până atinge suprafața orizontală.

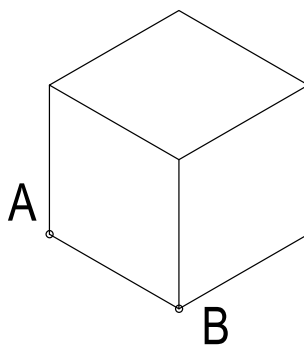

- Să se reprezinte în axonometrie izometrică volumul plin rezultat în urma rotației, la scara 1:100 (1cm desenat = 1m în realitate).
- Desenul se va redacta cu creioane grafit, cu umbre și lumini.

S 2.B. Se va considera că muchiile obiectului rezultat la exercițiul anterior delimitează o structură care reprezintă un pavilion de expunere destinat prezentării unor obiecte de design interior contemporan. Elementele structurii menționate au secțiune pătrată, cu latura de 20cm și sunt realizate din oțel. Pentru închiderea și acoperirea pavilionului se vor folosi materiale transparente.

- Se cere reprezentarea unei perspective la două puncte de fugă, la nivelul ochiului, privind în direcția accesului în pavilion.
- Desenul se va redacta cu creion grafit, cu umbre și lumini; alegerea materialelor este la latitudinea candidaților.

Subiectul S 3

Se dă planul alăturat, care reprezintă zona de zi a unei locuințe și o propunere de mobilare. Înălțimea liberă a spațiului este de 3,30m.

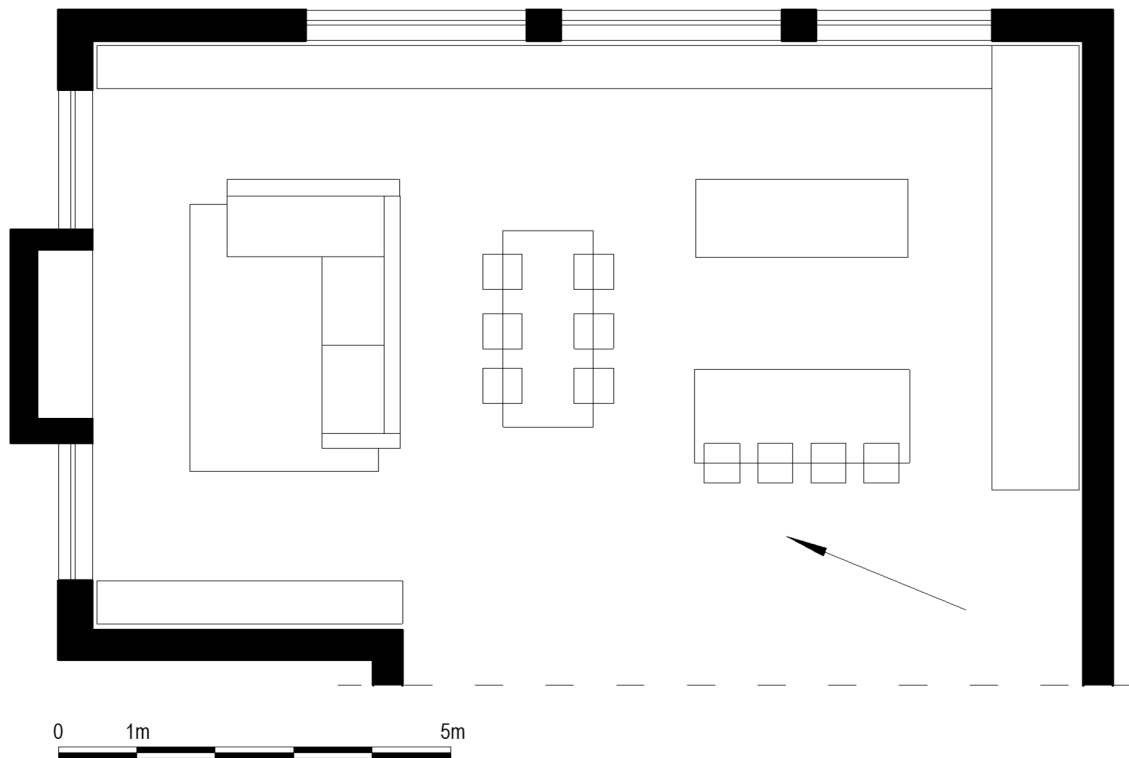

- Se cere realizarea unei perspective la nivelul ochiului, cu reprezentarea spațiului interior, a pieselor de mobilier și a ambianței, respectând direcția indicată pe plan.
- Desenul se va redacta color, cu umbre și lumini; alegerea materialelor este la latitudinea candidaților.

Notă:

Toate subiectele sunt obligatorii.

Respectarea paginării după modelul prezentat este obligatorie.

Nu se admite reprezentarea de elemente străine de conținutul subiectelor.

Criteria de apreciere a subiectelor:

- respectarea datelor de temă;
- corectitudinea rezolvării;
- capacitatea creativă;
- percepția și reprezentarea spațială;
- expresivitatea și acuratețea prezentării grafice.

